

AREA NON PREVISTA  
IN PROGETTO

COMMITTENTE	Prov. Regionale di Ragusa	Rev.n.	Data
LOCALITA'	Comune Pozzallo (RG) <td></td> <td></td>		
OGGETTO	Stazione di servizio passeggeri porto di Pozzallo		
DESCRIZIONE	PIANTA PIANO TERRA E ARREDI Modificata secondo prescrizioni della Conferenza di Servizio	PROGETTO N. S/1103	DATA
Studio		Scala 1:100	
Dot. Ing. C. MOLTISANTI		Tavola C3bis	Progettista: Direttore lavori:
SIRACUSA			Disegn.: Collaboratori:
Via Damone r.c.o. l. n.8 Tel. 0931-411448 Questo disegno n° di N. progetto n° non può essere riprodotto o ristampato senza la N. autorizzazione.			

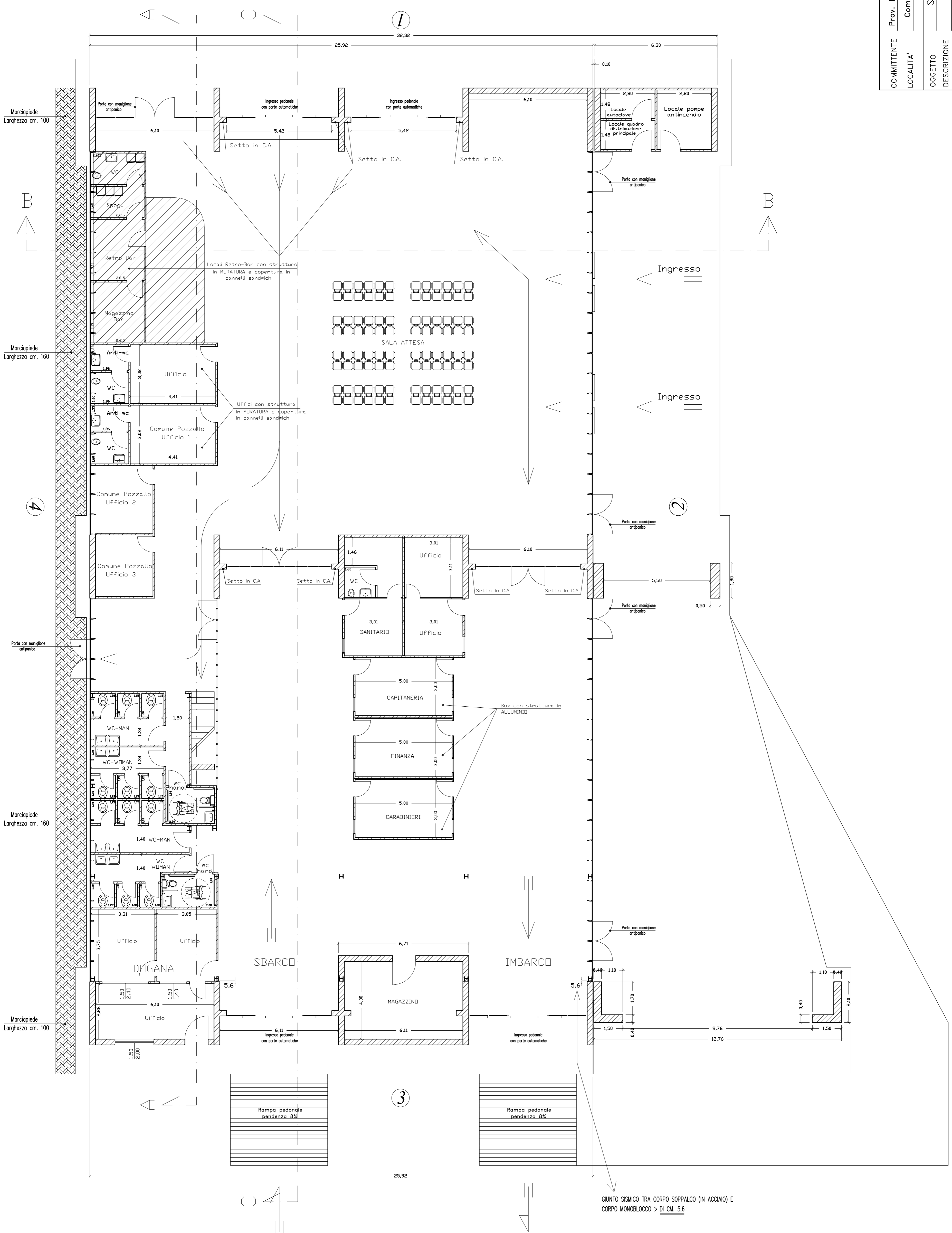

GIUNTO SISMICO TRA CORPO SOPPALCO (IN ACCIAIO) E CORPO MONOBLOCCO > DI CM. 5,6